

Relatório Anual de Gestão 2025

O Tecido Solidário: Inclusão, Autonomia e Impacto no Rio de Janeiro

Resultados e métricas da Secretaria
Especial de Economia Solidária sob a ótica
da Lei nº 5.435/2012.

Prefeitura da Cidade do Rio de Janeiro | 31 de dezembro de 2025

O Cenário de 2025 em Números

R\$ 10.531.258,87

Investimento direto no maior programa de formação em economia solidária já realizado no município.

2.296

Beneficiários diretos qualificados, distribuídos pelas diversas Áreas de Planejamento da cidade.

32

Feiras de economia solidária em funcionamento contínuo, superando os índices do ano anterior.

“Estruturamos um modelo de gestão orientado ao fortalecimento de empreendimentos solidários... reafirmando o caráter essencialmente empreendedor de nossa cidade.”

A Nossa Missão Institucional

O Mandato Legal

Fundamentada na Lei nº 5.435/2012 e criada pelo Decreto nº 30.339/2009, a SES atua para organizar e estruturar a política de economia solidária na Cidade do Rio de Janeiro.

O Objetivo

Promover atividades econômicas autogestionárias, incentivar o empreendedorismo popular e integrar novos grupos a redes associativistas e cooperativistas de produção, comercialização e consumo.

A Transformação Solidária

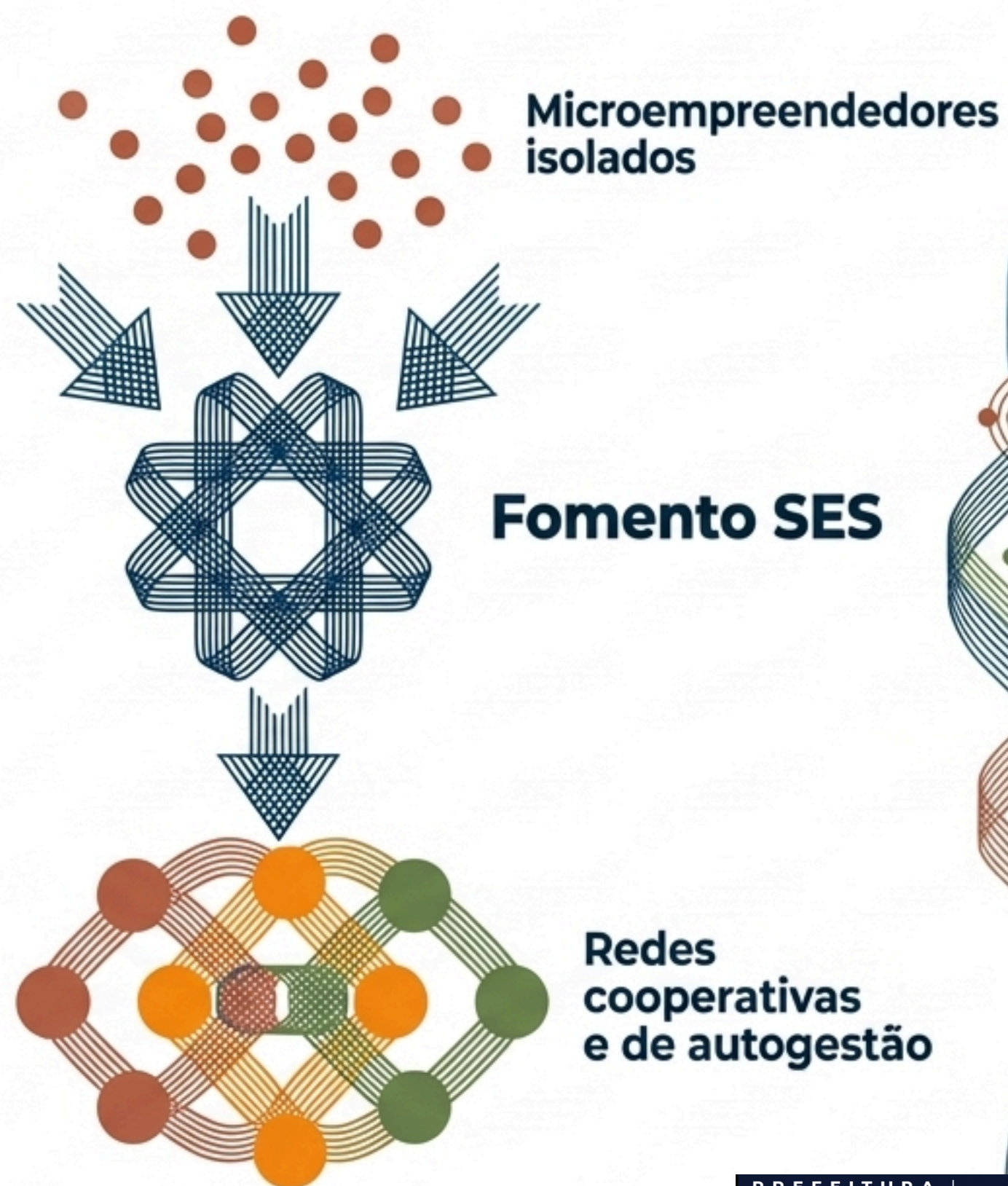

Os Cinco Eixos de Atuação

1. Qualificação Socioproductiva

Cursos, oficinas e capacitações alinhadas às vocações econômicas locais.



2. Fomento e Incubação

Assessoramento técnico, apoio à formalização e estímulo à gestão sustentável.



O Ciclo de Inclusão Produtiva

5. Monitoramento e Gestão

Co-gestão técnica e administrativa com responsabilidade nos recursos públicos.



3. Acesso a Mercados

Organização do Circuito de Feiras Rio EcoSol e criação de novos pontos de venda.



4. Articulação e Governança

Construção de redes territoriais e atuação participativa.



A Rede de Diálogo e Governança

A articulação interinstitucional como motor para captação de recursos e aprimoramento de políticas públicas.



O objetivo da rede não é apenas a busca por recursos financeiros, mas a troca contínua de experiências para tornar a economia solidária uma via sustentável de desenvolvimento.

A Arquitetura Estratégica de 2025

Três projetos finalísticos integrados que garantiram capilaridade territorial e efetividade no repasse de recursos.

Maior Programa de Formação em Economia Solidária da História do Município



Impacta Rio

Foco em estruturação e aceleração.



Agentes Solidários

Foco em liderança e território.



Rio Cidade Criativa

Foco em cultura e inovação.

Investimento Base: R\$ 10.531.258,87 | Alcance: 2.296 Beneficiários Diretos.

Matriz de Projetos Estratégicos

| | Impacta Rio | Agentes Solidários | Rio Cidade Criativa |
|----------------------------|---|--|--|
| Foco Central | Incubação de Negócios de Impacto | Mobilização e Formação Comunitária | Economia Criativa e Cultural |
| Público-Alvo | Empreendimentos de base comunitária | Lideranças e empreendedores populares | Empreendedores culturais e criativos |
| Dinâmica de Ação | Qualificação técnica e gestão sustentável | Assessoria para formalização e organização em rede | Profissionalização, inovação e acesso a mercados |
| Papel no Ecosystema | Aceleração e estruturação de negócios sólidos | Criação e fortalecimento do tecido socioproductivo local | Dinamização das cadeias produtivas culturais |

Projeto Impacta Rio

Estratégia estruturada de fomento, capacitação e incubação de negócios de impacto social.





Impacta

Impacta
RIO

Projeto Agentes Solidários

Expandindo a autonomia econômica através da capilaridade territorial e mobilização de lideranças.

Formação Continuada

Apoio técnico direto destinado a lideranças comunitárias e empreendedores populares.

Formalização

Assessoria prática para organização produtiva e formalização de grupos vulneráveis.

Redes Locais

Estruturação de um tecido socioprodutivo resiliente nas periferias, consolidando a política de desenvolvimento solidário.



**ATUANDO POR TODAS AS
ÁREAS DO RIO DE JANEIRO.**



**Agentes
Solidários**



Projeto Rio Cidade Criativa

A economia criativa como vetor indispensável de desenvolvimento socioeconômico e identidade.

Profissionalização

Capacitação técnica para empreendedores solidários.



Empreendedorismo Carioca

Cadeias Produtivas

Dinamização econômica dos territórios e fortalecimento das cadeias de economia solidária.

Inovação

Estímulo a novas práticas de mercado e sustentabilidade dos negócios solidários.



Acesso a Mercados: O Circuito Rio EcoSol

32 feiras ativas não são apenas eventos; são os pontos terminais do ciclo de inclusão produtiva.

32

Escada da Autonomia Econômica



Superando os números do ano anterior, o fomento da SES garantiu a vitalidade dessas feiras como instrumento definitivo de geração de renda.

Gestão Interna, Governança e Transparência

Gestão de Pessoas e Liderança

Fortalecimento contínuo dos quadros técnicos para garantir celeridade e segurança no planejamento.

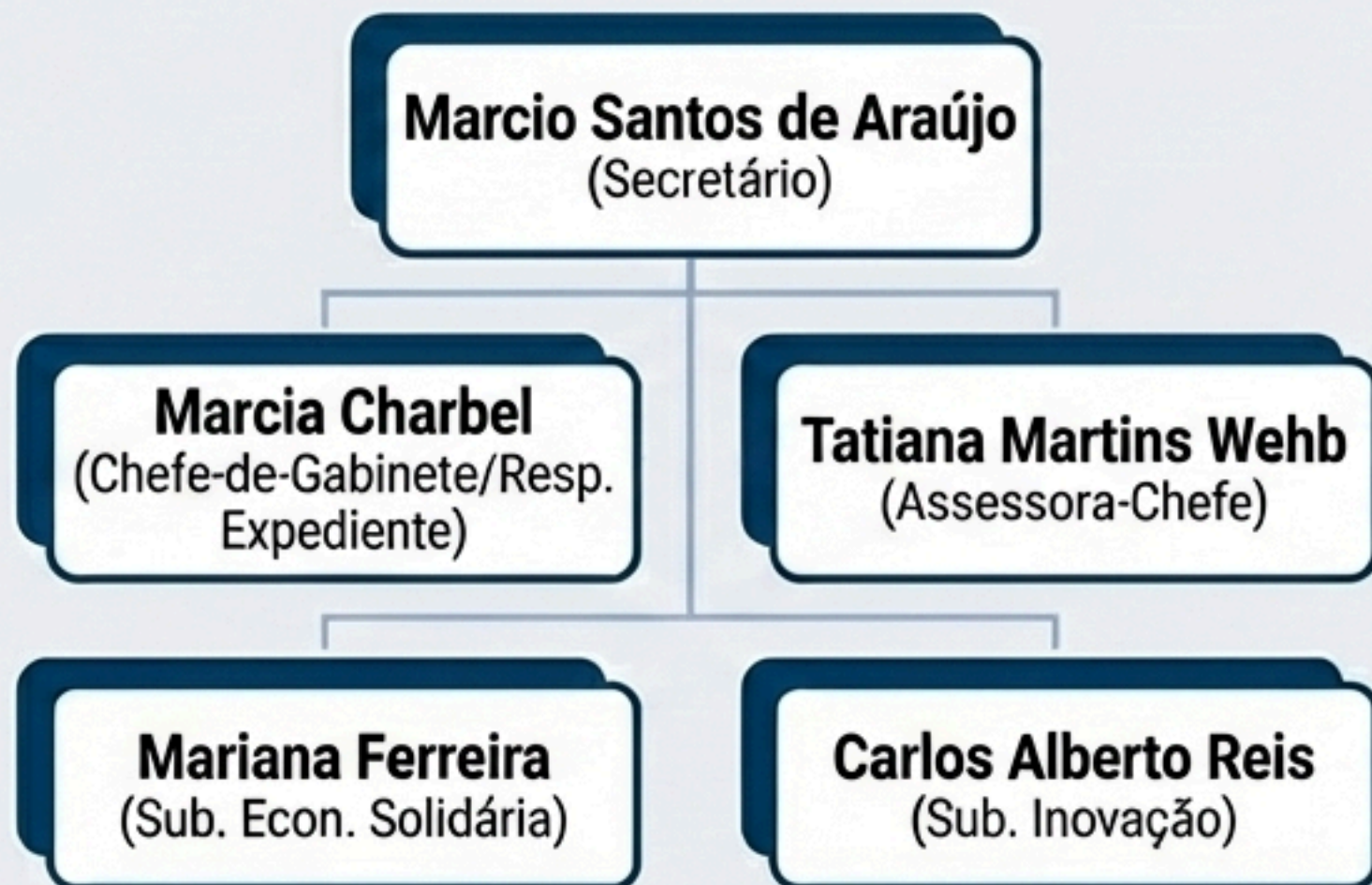

Responsabilidade Fiscal

Aprimoramento dos mecanismos de controle orçamentário e monitoramento da co-gestão técnica.

Princípios Aplicados:

Eficiência, Economicidade, Transparência e rigor absoluto na aplicação dos recursos públicos.

Síntese: O Modelo de Geração de Valor



Visão 2026: Continuidade e Expansão

O caminho percorrido demonstra que a economia solidária é um vetor concreto de redução das desigualdades.

Segurança Orçamentária

Continuidade dos projetos estratégicos já garantida no Quadro de Detalhamento da Despesa (QDD - Decreto 57.500/2026).

Aprofundamento Territorial

Maior mobilização nas periferias e consolidação de novas parcerias institucionais.

Aprimoramento de Gestão

Fortalecimento das redes de comercialização e evolução dos mecanismos de monitoramento para maximizar o valor público.

Nosso compromisso último é gerar valor público e promover a autonomia dos cidadãos cariocas.